

Het perceel is gelegen aan de Loosdrechtse grote plas, met bestemming vakantiewoning. De mogelijkheden bovengronds zijn daarbij vrij gering: 50 m<sup>2</sup> bouwoppervlak, 3 m. goothoogte en een nokhoogte van 5,5 meter. Door een deel van de woning verdiept te bouwen konden 2 etages gebouwd worden. Een groot terras aan het water, rechtstreeks aan de woonkamer biedt mogelijkheden om buiten te zitten op woonniveau. In een later stadium is het echter ook mogelijk om hiervan een uitbreiding van de woonkamer te maken met eronder grote slaap- of studieruimte. Met de fundatie en constructie is hiermee rekening gehouden

### Projectgegevens

Herenweg 105  
Loosdrecht

Ontwerp vakantiewoning

Jaar: 1994/1995

Opdrachtgever: Dhr. K. van den Hoek

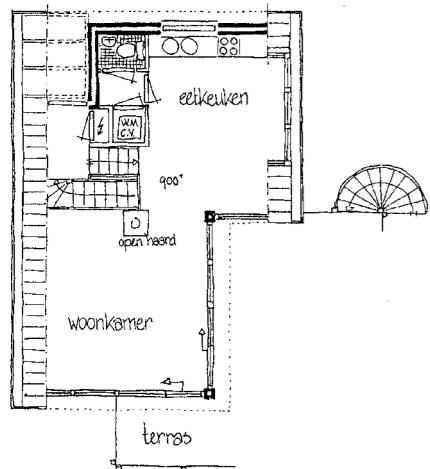

VERDIEPING

## Herenweg 105, Loosdrecht Ontwerp woning

